



大连理工大学

DALIAN UNIVERSITY OF TECHNOLOGY

大连理工大学

# 2017 届毕业生就业质量报告

2017 年 12 月



# 目录

|                                    |    |
|------------------------------------|----|
| 前言 .....                           | 1  |
| 1. 毕业生就业基本情况 .....                 | 2  |
| 1.1. 毕业生生源结构 .....                 | 2  |
| 1.1.1 学科结构 .....                   | 2  |
| 1.1.2 性别结构 .....                   | 3  |
| 1.1.3 民族结构 .....                   | 3  |
| 1.2. 毕业生就业结构 .....                 | 3  |
| 1.2.1 升学出国流向 .....                 | 5  |
| 1.2.2 单位性质流向 .....                 | 6  |
| 1.2.3 就业地域流向 .....                 | 6  |
| 1.2.4 未落位情况分析 .....                | 7  |
| 2. 就业质量分析 .....                    | 8  |
| 2.1. 就业层次 .....                    | 8  |
| 2.2. 薪酬收入 .....                    | 9  |
| 2.3. 专业对口 .....                    | 10 |
| 2.4. 就业满意度 .....                   | 11 |
| 2.4.1 毕业生对学校就业服务满意度 .....          | 11 |
| 2.4.2 毕业生对院系就业服务满意度 .....          | 12 |
| 2.4.3 招聘单位对学校就业服务满意度 .....         | 13 |
| 2.4.4 我校毕业生对签约单位满意度 .....          | 14 |
| 2.4.5 用人单位对我校毕业生满意度 .....          | 15 |
| 2.5. 第三方评价 .....                   | 15 |
| 3. 就业工作特色 .....                    | 17 |
| 3.1. 健全体系、聚合优势，打造创新创业新格局 .....     | 17 |
| 3.2. 统筹谋划、外联内合，巩固校园就业主渠道 .....     | 18 |
| 3.3. 英才引导、精准服务，提高学生就业竞争力 .....     | 19 |
| 3.4. 升级平台、优化管理，提升就业服务满意度 .....     | 20 |
| 4. 就业发展趋势 .....                    | 20 |
| 5. 对教育教学的反馈 .....                  | 21 |
| 5.1. 调整分省招生计划，服务国家发展战略 .....       | 21 |
| 5.2. 强化品牌专业建设，对接国际质量标准 .....       | 21 |
| 5.3. 优化专业培养目标，提高人才培养质量 .....       | 21 |
| 附表 I 2017 届本科毕业生分院系、分专业就业情况 .....  | 22 |
| 附表 II 2017 届毕业研究生分院系、分专业就业情况 ..... | 26 |

# 前言

根据《教育部关于做好 2018 届全国普通高等学校毕业生就业创业工作的通知》（教学〔2017〕11 号）精神和《教育部办公厅关于编制发布高校毕业生就业质量年度报告的通知》（教学厅函〔2013〕25 号）要求，编制发布大连理工大学 2017 届毕业生就业质量报告。

大连理工大学是教育部直属全国重点大学，是国家“211 工程”、“985 工程”重点建设高校。2017 年 9 月，经国务院批准，学校入选世界一流大学 A 类建设高校。学校以培养精英人才、促进科技进步、传承优秀文化、引领社会风尚为宗旨，秉承“海纳百川、自强不息、厚德笃学、知行合一”的精神，致力于创造、发现、传授、保存和应用知识，勇于担当社会责任，服务国家，造福人类。

学校以人才培养为根本任务，本科生教育与研究生教育并重，已形成以理工为主，理、工、经、管、文、法、哲、艺术等协调发展的多学科体系。学校坚持“育人为本、德育为先、能力为重、全面发展”的人才培养理念，实施高水平教育教学，培养高素质创新型精英人才，毕业生以基础知识扎实，工作作风踏实，讲求团结协作，具有艰苦创业、开拓创新精神而深受用人单位的厚爱。

大连理工大学高度重视毕业生就业工作。面对 2017 年严峻的就业形势，学校采取有效措施积极应对，统筹规划拓展建设就业市场，巩固校园就业主渠道，全方位开展就业指导和精准服务，提高毕业生就业竞争力，确保 2017 届毕业生实现了充分、高质量就业。

**说明：报告中本年度就业数据统计时间为 2017 年 12 月 29 日。**

# 1. 毕业生就业基本情况

大连理工大学 2017 届毕业生 8570 人,其中本科毕业生 5608 人、就业率 94.70%, 毕业研究生 2962 人、就业率 95.14%, 详见附录<sup>1</sup>。

## 1.1. 毕业生生源结构

### 1.1.1 学科结构

毕业生以工科、理科为主,经、管、文、法、哲等占一定比例。

表 1.1 2017 届本科毕业生学科结构

| 学科  | 人数   | 比例      |
|-----|------|---------|
| 工学  | 4174 | 74.43%  |
| 理学  | 452  | 8.06%   |
| 管理学 | 379  | 6.76%   |
| 文学  | 205  | 3.65%   |
| 经济学 | 191  | 3.41%   |
| 法学  | 99   | 1.77%   |
| 艺术学 | 59   | 1.05%   |
| 教育学 | 26   | 0.46%   |
| 哲学  | 23   | 0.41%   |
| 总计  | 5608 | 100.00% |

表 1.2 2017 届毕业研究生学科结构

| 学科  | 人数   | 比例      |
|-----|------|---------|
| 工学  | 2010 | 67.85%  |
| 理学  | 470  | 15.87%  |
| 管理学 | 174  | 5.87%   |
| 文学  | 119  | 4.02%   |
| 经济学 | 84   | 2.84%   |
| 法学  | 30   | 1.01%   |
| 教育学 | 24   | 0.81%   |
| 哲学  | 20   | 0.68%   |
| 医学  | 19   | 0.64%   |
| 艺术学 | 12   | 0.41%   |
| 总计  | 2962 | 100.00% |

1 来自辽宁省大学生就业局年终就业率统计数据, 2017-12-29

### 1.1.2 性别结构

毕业生总体男女性别比例大约为 2:1。

表 1.3 2017 届毕业生性别结构

| 性别 | 本科生  | 硕士生  | 博士生 | 总计   |
|----|------|------|-----|------|
| 男  | 3831 | 1577 | 177 | 5585 |
| 女  | 1777 | 1112 | 96  | 2985 |
| 总计 | 5608 | 2689 | 273 | 8570 |

### 1.1.3 民族结构

全体毕业生中有汉族 7755 名，32 个少数民族共有 815 名。

表 1.4 2017 届少数民族毕业生分布

| 民族   | 人数  | 民族    | 人数 |
|------|-----|-------|----|
| 满族   | 307 | 布依族   | 5  |
| 蒙古族  | 122 | 哈尼族   | 3  |
| 回族   | 75  | 东乡族   | 2  |
| 壮族   | 48  | 水族    | 2  |
| 土家族  | 45  | 土族    | 2  |
| 朝鲜族  | 42  | 达斡尔族  | 1  |
| 藏族   | 35  | 傣族    | 1  |
| 苗族   | 23  | 鄂温克族  | 1  |
| 哈萨克族 | 15  | 基诺族   | 1  |
| 白族   | 14  | 黎族    | 1  |
| 维吾尔族 | 14  | 毛南族   | 1  |
| 瑶族   | 12  | 仫佬族   | 1  |
| 锡伯族  | 11  | 纳西族   | 1  |
| 彝族   | 10  | 畲族    | 1  |
| 侗族   | 9   | 塔塔尔族  | 1  |
| 仡佬族  | 8   | 乌孜别克族 | 1  |

## 1.2. 毕业生就业结构

本科毕业生中，男生 3831 人、女生 1777 人；毕业去向总计：升学 2034 人、就业 2639 人、出国（出境）638 人、未落位 297 人，就业结构如图所示。



图 1.1 2017 届本科毕业生就业结构

毕业研究生中，博士 273 人、硕士 2689 人；男生 1754 人、女生 1208 人；毕业去向总计：升学 320 人、就业 2435 人、出国（出境）63 人、未落位 144 人，就业结构如图所示。

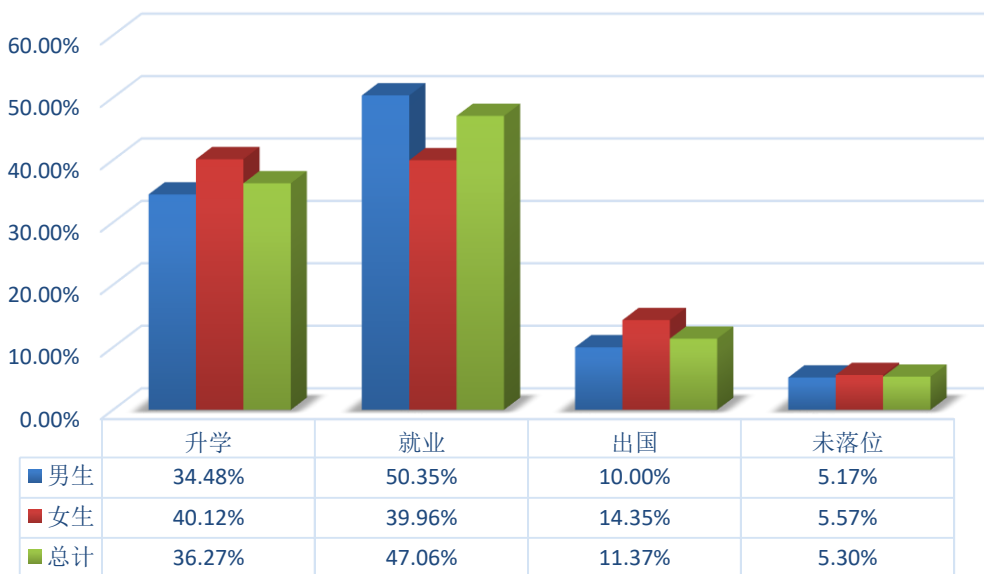

图 1.2 2017 届毕业研究生就业结构

## 1.2.1 升学出国流向

国内升学中，本科生 93.07%、研究生 99.06%进入中科院及 985 高校深造；毕业生出国（出境）701 人，其中就业 35 人，留学 666 人，主要去向是澳大利亚、英国、美国、香港、新加坡、瑞典、荷兰等。

表 1.5 接收我校毕业生较多的国外（境外）知名大学

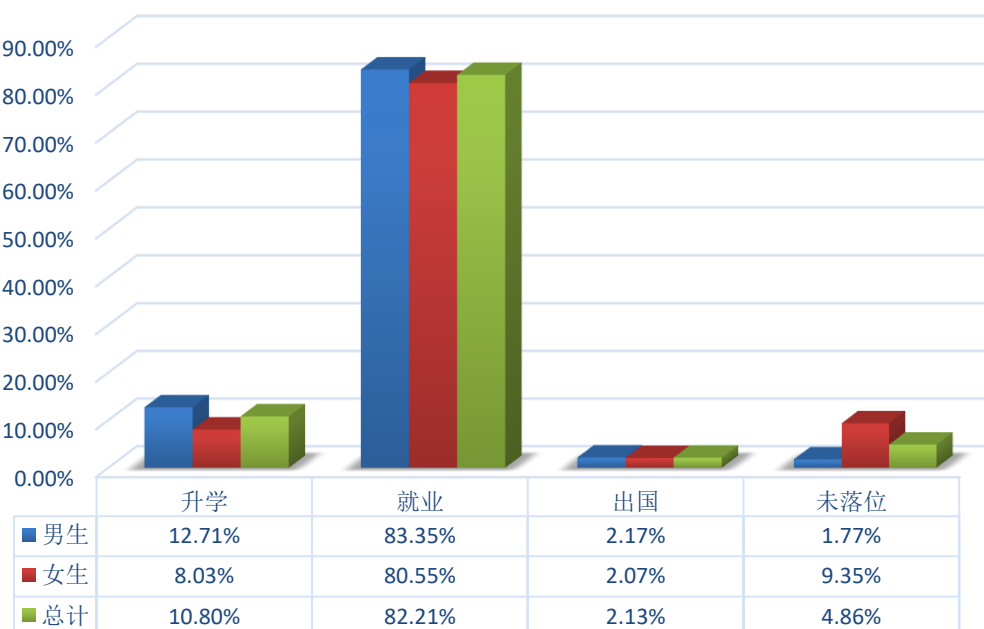
| 学校名称       | 国家、地区 | 本科生 | 研究生 | 合计 |
|------------|-------|-----|-----|----|
| 墨尔本大学      | 澳大利亚  | 32  | 0   | 32 |
| 新南威尔士大学    | 澳大利亚  | 22  | 1   | 23 |
| 爱丁堡大学      | 英国    | 18  | 1   | 19 |
| 悉尼大学       | 澳大利亚  | 15  | 1   | 16 |
| 新加坡国立大学    | 新加坡   | 13  | 2   | 15 |
| 香港中文大学     | 香港    | 14  | 0   | 14 |
| 伦敦大学学院     | 英国    | 13  | 0   | 13 |
| 香港科技大学     | 香港    | 12  | 0   | 12 |
| 东京大学       | 日本    | 11  | 0   | 11 |
| 昆士兰大学      | 澳大利亚  | 9   | 2   | 11 |
| 东京工业大学     | 日本    | 10  | 0   | 10 |
| 香港城市大学     | 香港    | 8   | 2   | 10 |
| 代尔夫特理工大学   | 荷兰    | 9   | 1   | 10 |
| 宾夕法尼亚大学    | 美国    | 8   | 2   | 10 |
| 瑞典皇家工学院    | 瑞典    | 9   | 1   | 10 |
| 曼彻斯特大学     | 英国    | 9   | 0   | 9  |
| 南加利福尼亚大学   | 美国    | 8   | 0   | 8  |
| 卡耐基梅隆大学    | 美国    | 8   | 0   | 8  |
| 澳大利亚国立大学   | 澳大利亚  | 7   | 0   | 7  |
| 京都大学       | 日本    | 7   | 0   | 7  |
| 香港理工大学     | 香港    | 5   | 2   | 7  |
| 帝国理工学院     | 英国    | 6   | 0   | 6  |
| 华威大学       | 英国    | 6   | 0   | 6  |
| 加州大学欧文分校   | 美国    | 6   | 0   | 6  |
| 加州大学伯克利分校  | 美国    | 5   | 0   | 5  |
| 九州大学       | 日本    | 4   | 1   | 5  |
| 康奈尔大学      | 美国    | 5   | 0   | 5  |
| 伦敦大学国王学院   | 英国    | 4   | 1   | 5  |
| 美国东北大学     | 美国    | 5   | 0   | 5  |
| 南洋理工大学     | 新加坡   | 5   | 0   | 5  |
| 谢菲尔德大学     | 英国    | 5   | 0   | 5  |
| 伊利诺伊大学香槟分校 | 美国    | 5   | 0   | 5  |
| 于韦斯屈莱大学    | 芬兰    | 0   | 5   | 5  |
| 约翰霍普金斯大学   | 美国    | 5   | 0   | 5  |

## 1.2.2 单位性质流向

近三年，我校入职毕业生中，约二成研究生进入高校、科研院所等事业单位，九成本科生和七成研究生进入各类企业。

表 1.6 近三年本科毕业生就业单位性质流向

| 单位性质      | 2015 年 | 2016 年 | 2017 年 |
|-----------|--------|--------|--------|
| 党政机关      | 0.71%  | 1.33%  | 1.93%  |
| 高等教育单位    | 0.40%  | 0.69%  | 0.41%  |
| 中等、初等教育单位 | 0.22%  | 0.39%  | 0.78%  |
| 科研设计单位    | 0.85%  | 1.20%  | 2.05%  |
| 医疗卫生单位    | 0.05%  | 0.26%  | 0.25%  |
| 其他事业单位    | 1.91%  | 2.87%  | 1.93%  |
| 地方基层项目    | 0.36%  | 0.26%  | 0.12%  |
| 国有企业      | 34.13% | 32.32% | 31.19% |
| 三资企业      | 20.49% | 11.36% | 10.63% |
| 其他企业      | 36.84% | 45.14% | 47.55% |
| 部队        | 4.04%  | 4.20%  | 3.16%  |

表 1.7 近三年毕业研究生就业单位性质流向

| 单位性质      | 2015 年 | 2016 年 | 2017 年 |
|-----------|--------|--------|--------|
| 党政机关      | 0.72%  | 0.91%  | 1.81%  |
| 高等教育单位    | 8.58%  | 10.68% | 9.24%  |
| 中等、初等教育单位 | 0.95%  | 0.91%  | 2.14%  |
| 科研设计单位    | 6.27%  | 8.15%  | 11.05% |
| 医疗卫生单位    | 0.26%  | 0.34%  | 0.25%  |
| 其他事业单位    | 3.14%  | 3.74%  | 2.05%  |
| 地方基层项目    | 0.11%  | 0.34%  | 0.12%  |
| 国有企业      | 35.15% | 32.98% | 29.13% |
| 三资企业      | 15.53% | 13.25% | 14.34% |
| 其他企业      | 27.63% | 27.36% | 29.42% |
| 部队        | 1.66%  | 1.36%  | 0.45%  |

## 1.2.3 就业地域流向

近三年，我校入职毕业生中，留在辽宁的比例最高，进入北京、上海、广东、西部等地的比例持续较高。



### 1.8 近三年本科毕业生就业地域流向

| 地域                 | 2015年  | 2016年  | 2017年  |
|--------------------|--------|--------|--------|
| 北京市                | 16.04% | 15.65% | 14.85% |
| 广东省                | 11.51% | 10.84% | 10.95% |
| 其中深圳               | 6.71%  | 6.47%  | 7.24%  |
| 黑龙江省               | 1.07%  | 1.11%  | 1.18%  |
| 吉林省                | 2.18%  | 2.91%  | 1.78%  |
| 江苏省                | 3.20%  | 3.04%  | 3.37%  |
| 辽宁省                | 30.35% | 25.55% | 31.11% |
| 其中大连               | 22.57% | 14.32% | 19.67% |
| 山东省                | 3.33%  | 4.37%  | 4.40%  |
| 上海市                | 7.65%  | 6.56%  | 6.06%  |
| 天津市                | 3.78%  | 3.30%  | 2.80%  |
| 西部12省 <sup>2</sup> | 8.13%  | 9.77%  | 8.91%  |
| 浙江省                | 4.09%  | 4.97%  | 4.74%  |
| 其他 <sup>3</sup>    | 8.67%  | 11.92% | 9.85%  |

表 1.9 近三年毕业研究生就业地域流向

| 地域    | 2015年  | 2016年  | 2017年  |
|-------|--------|--------|--------|
| 北京市   | 12.51% | 14.26% | 15.07% |
| 广东省   | 7.41%  | 7.17%  | 8.91%  |
| 其中深圳  | 4.38%  | 4.72%  | 5.34%  |
| 黑龙江省  | 0.83%  | 0.98%  | 1.03%  |
| 吉林省   | 3.06%  | 3.70%  | 2.71%  |
| 江苏省   | 5.06%  | 5.55%  | 5.38%  |
| 辽宁省   | 28.50% | 24.94% | 22.22% |
| 其中大连  | 19.95% | 17.62% | 16.67% |
| 山东省   | 7.79%  | 8.30%  | 9.28%  |
| 上海市   | 8.35%  | 8.57%  | 8.87%  |
| 天津市   | 3.55%  | 2.98%  | 3.29%  |
| 西部12省 | 6.69%  | 5.77%  | 5.67%  |
| 浙江省   | 4.35%  | 3.51%  | 3.98%  |
| 其他    | 11.90% | 14.26% | 13.59% |

### 1.2.4 未落位情况分析

目前,未落位毕业生中有173人正在求职,占毕业生总数2.02%。

表 1.10 2017 届未落位毕业生的情况统计

| 分类  | 报考研究生 | 考公务员 | 申请出国 | 已有意向 | 暂不就业 | 正在求职 | 合计  |
|-----|-------|------|------|------|------|------|-----|
| 本科生 | 180   | 13   | 24   | 4    | 10   | 66   | 297 |
| 研究生 | 7     | 9    | 3    | 13   | 5    | 107  | 144 |

2 “西部12省”: 陕西、甘肃、青海、宁夏、新疆、内蒙古、西藏、广西、云南、贵州、四川、重庆

3 “其他”: 山西、安徽、福建、江西、河南、河北、湖北、湖南、海南

## 2. 就业质量分析

### 2.1. 就业层次

大连理工大学人才培养和毕业生质量得到社会各界的广泛认可，世界五百强企业等高端用人单位每年均积极进校开展招聘活动。

表 2.1 招聘我校 2017 届毕业生人数 TOP30 的世界五百强企业名单

| 序号 | 单位名称             | 500 强排名 | 本科 | 研究生 | 合计  |
|----|------------------|---------|----|-----|-----|
| 1  | 华为投资控股有限公司       | 129     | 36 | 140 | 176 |
| 2  | 中国航空工业集团公司       | 143     | 50 | 72  | 122 |
| 3  | 英特尔公司            | 158     | 14 | 107 | 121 |
| 4  | 中国建筑股份有限公司       | 27      | 94 | 22  | 116 |
| 5  | 中国第一汽车集团公司       | 130     | 41 | 44  | 85  |
| 6  | 中国交通建设集团有限公司     | 110     | 23 | 29  | 52  |
| 7  | 中国船舶重工集团公司       | 281     | 10 | 36  | 46  |
| 8  | 国家电网公司           | 2       | 16 | 27  | 43  |
| 9  | 中国中车股份有限公司       | 266     | 12 | 30  | 42  |
| 10 | 美的集团股份有限公司       | 481     | 7  | 25  | 32  |
| 11 | 恒大集团             | 496     | 28 | 2   | 30  |
| 12 | 中国电子科技集团公司       | 408     | 2  | 24  | 26  |
| 13 | 中国银行             | 35      | 12 | 13  | 25  |
| 14 | 上海汽车集团股份有限公司     | 46      | 5  | 19  | 24  |
| 15 | 中国航天科技集团公司       | 344     | 9  | 14  | 23  |
| 16 | 东风汽车集团           | 81      | 8  | 13  | 21  |
| 17 | 招商银行             | 189     | 8  | 12  | 20  |
| 18 | 埃森哲              | 312     | 15 | 4   | 19  |
| 19 | 中国船舶工业集团公司       | 349     | 8  | 9   | 17  |
| 20 | 中国航天科工集团公司       | 381     | 5  | 12  | 17  |
| 21 | 中国石油化工集团公司       | 4       | 9  | 8   | 17  |
| 22 | 中国移动通信集团公司       | 45      | 7  | 10  | 17  |
| 23 | 中国大唐集团公司         | 406     | 7  | 7   | 14  |
| 24 | 中国平安保险（集团）股份有限公司 | 41      | 7  | 5   | 12  |
| 25 | 中国冶金科工集团有限公司     | 290     | 3  | 8   | 11  |
| 26 | 中国工商银行           | 15      | 5  | 5   | 10  |
| 27 | 中国联合网络通信股份有限公司   | 207     | 8  | 2   | 10  |
| 28 | 中国农业银行           | 29      | 5  | 5   | 10  |
| 29 | 宝洁公司             | 86      | 2  | 7   | 9   |
| 30 | 万科企业股份有限公司       | 356     | 6  | 3   | 9   |



图 2.1 近五年我校应届毕业生进入世界五百强企业工作人数

近五年，我校应届毕业生进入世界五百强企业工作人数呈现整体上升趋势，其中 2017 届毕业生进入世界五百强企业工作 1383 人。

## 2.2. 薪酬收入

2017 届本科毕业生全口径问卷调查中，签订就业协议的本科毕业生年薪分布如图所示，平均年薪为 7.10 万元。

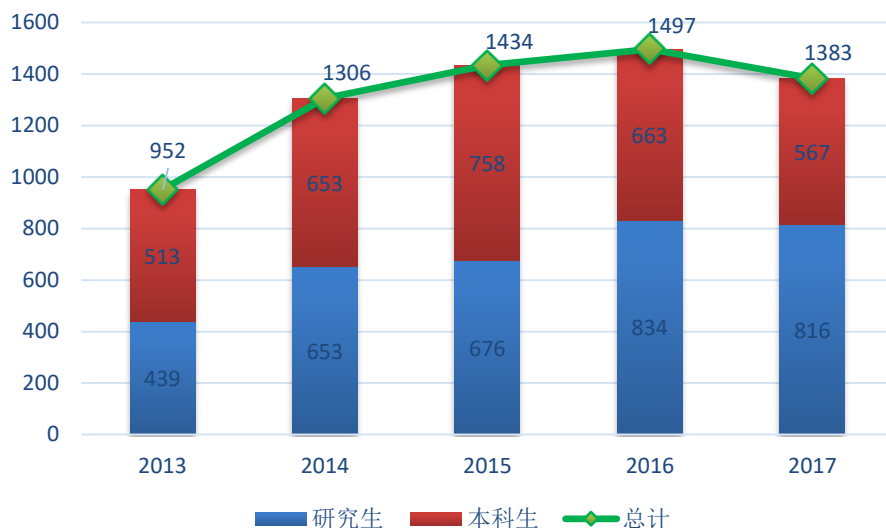

图 2.2 2017 届签订就业协议的本科毕业生年薪分布

2017 届硕士生全口径问卷调查中，签订就业协议的硕士生年薪分布如图所示，平均年薪为 11.3 万元。

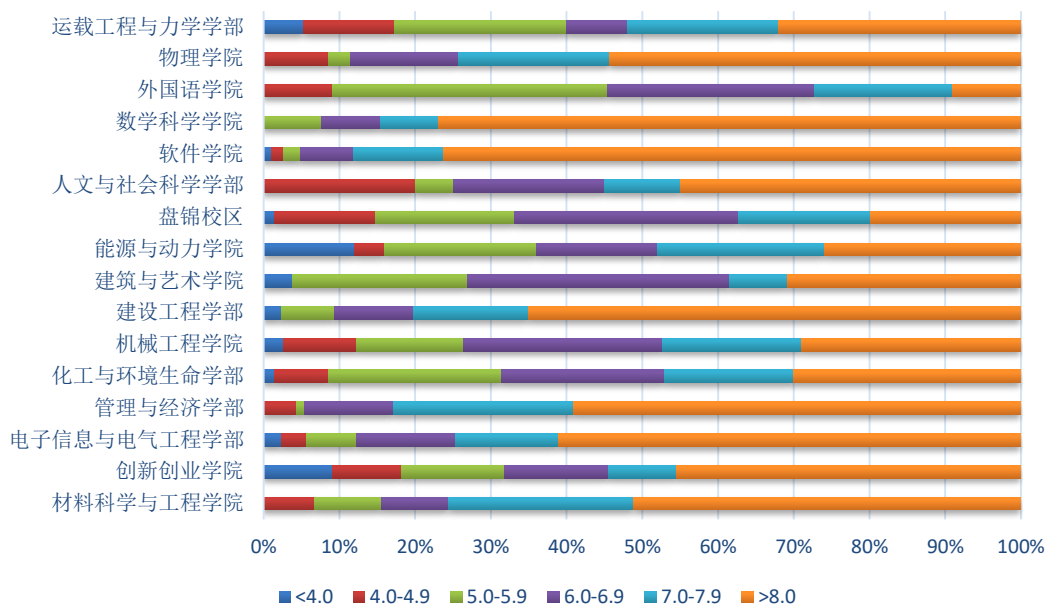

图 2.3 2017 届签订就业协议的硕士生年薪分布

### 2.3. 专业对口

2017 届本科毕业生全口径问卷调查中，签订就业协议的本科毕业生 72.41%从事工作与专业对口，27.59%从事工作与专业不对口。

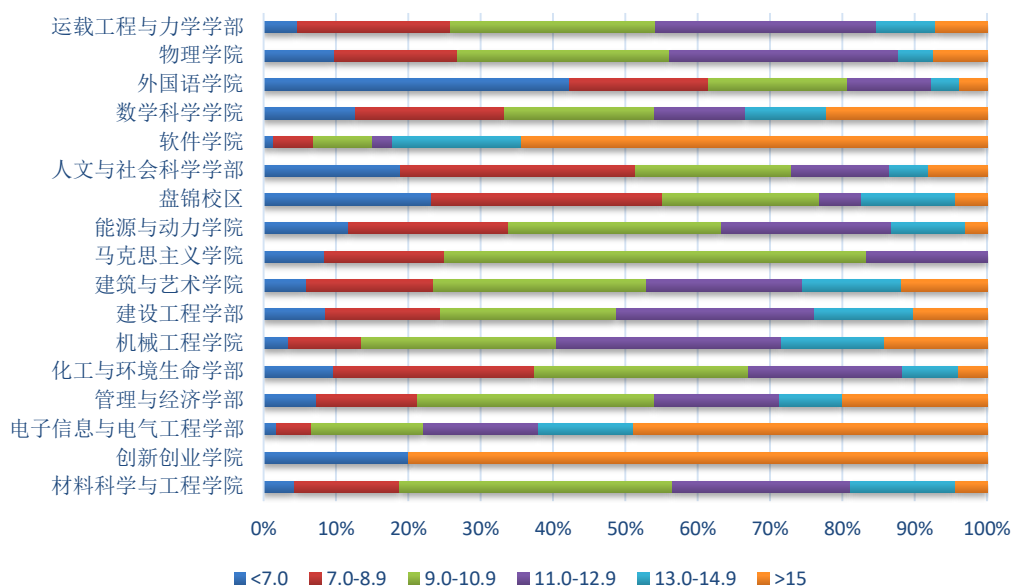

图 2.4 2017 届签订就业协议的本科毕业生工作与专业对口分布

2017 届硕士生全口径问卷调查中，签订就业协议的硕士生 75.28%从事工作与专业对口，24.72%从事工作与专业不对口。

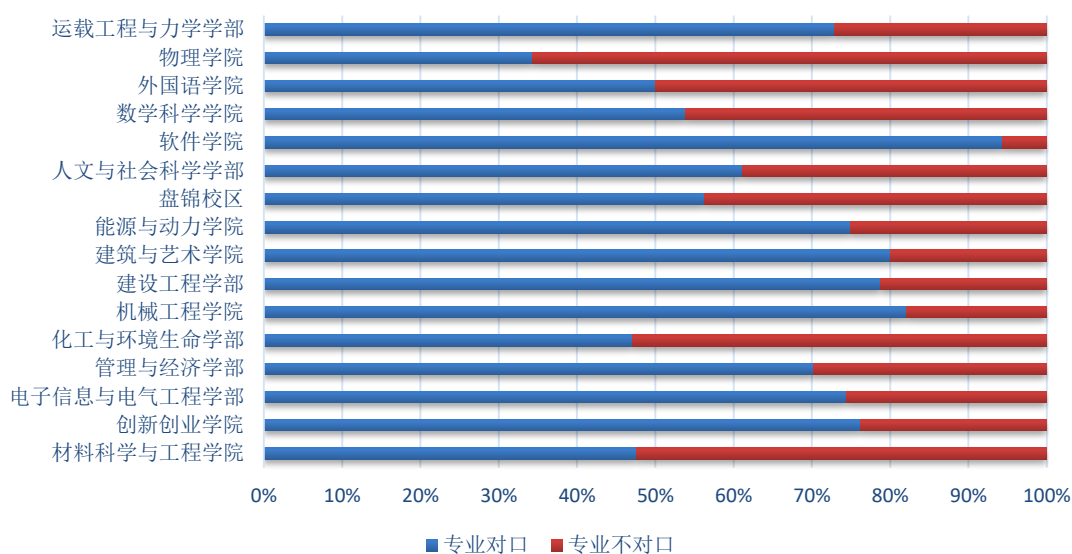

图 2.5 2017 届签订就业协议的硕士生工作与专业对口分布

## 2.4. 就业满意度

### 2.4.1 毕业生对学校就业服务满意度

2017 届本科毕业生全口径问卷调查中，本科毕业生对学校提供各项就业服务的满意情况如图所示，97.30%对学校提供就业服务满意。

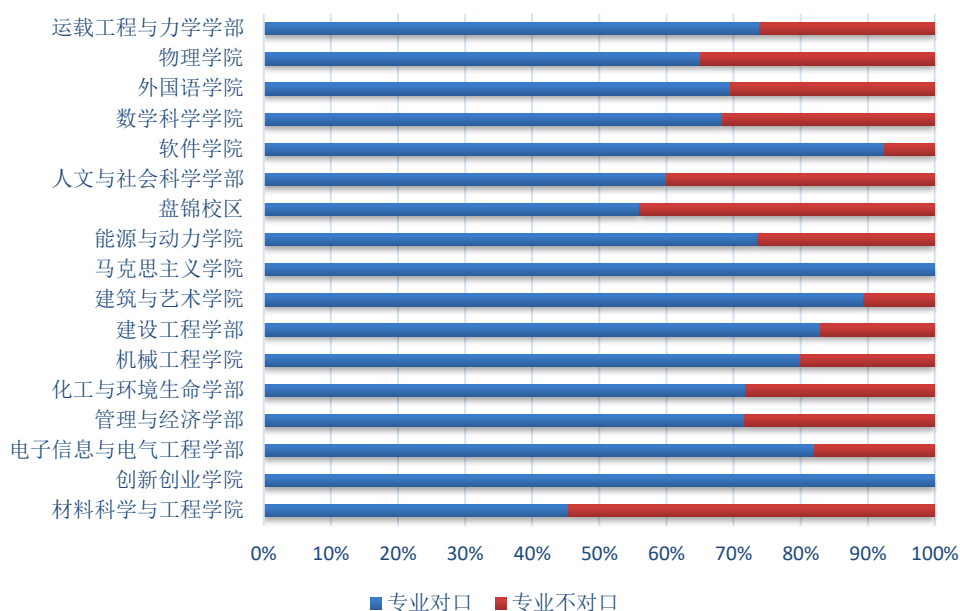

图 2.6 2017 届本科毕业生对学校就业服务满意度

2017 届硕士生全口径问卷调查中，硕士生对学校提供各项就业服务的满意情况如图所示，97.00%对学校提供就业服务满意。

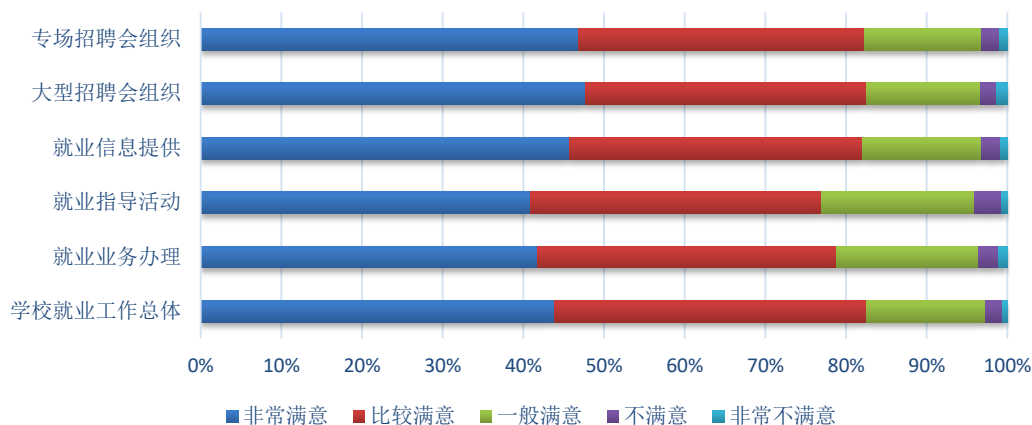

图 2.7 2017 届硕士生对学校就业服务满意度

## 2.4.2 毕业生对院系就业服务满意度

2017 届本科毕业生全口径问卷调查中，本科毕业生对本院系提供就业服务的满意情况如图所示，97.34%对本院系提供就业服务满意。

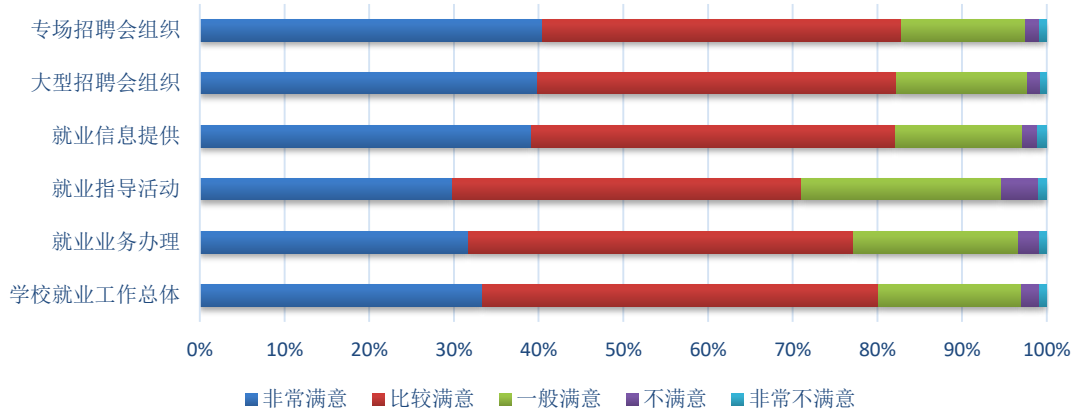

图 2.8 2017 届本科毕业生对本院系就业服务满意度

2017 届硕士生全口径问卷调查中，硕士生对本院系提供就业服务的满意情况如图所示，96.48%对本院系提供就业服务满意。

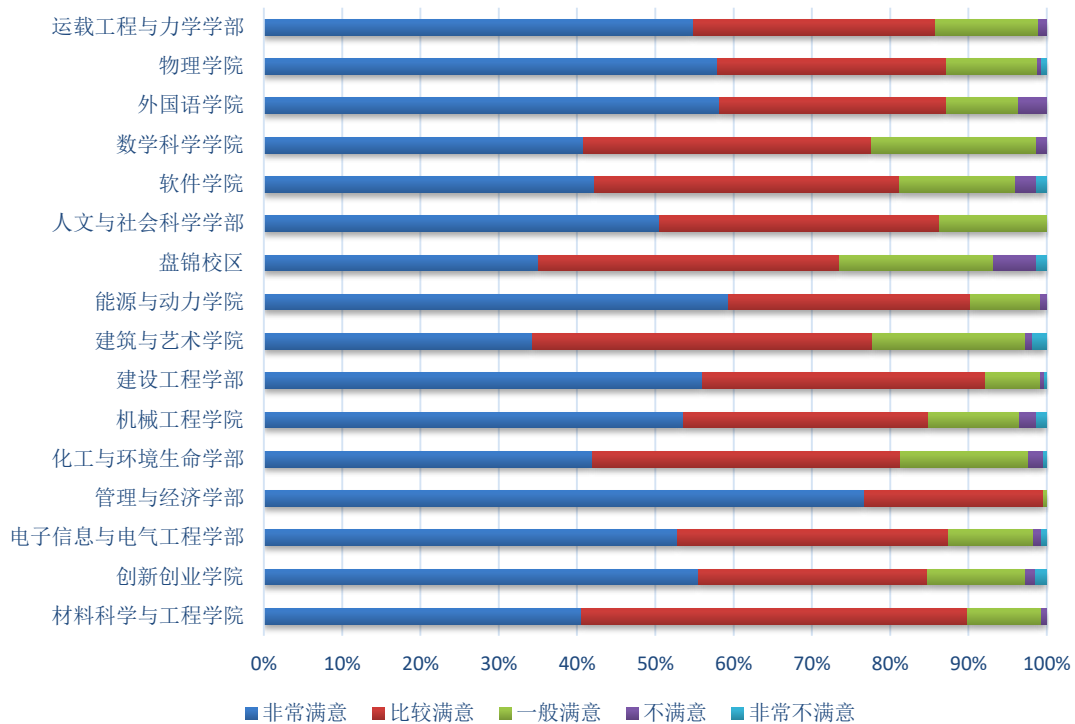

图 2.9 2017 届硕士生对本院系就业服务满意度

### 2.4.3 招聘单位对学校就业服务满意度

学校对入校招聘我校 2017 届毕业生的单位调查中，98.67%的用人单位对学校提供的招聘服务表示满意，情况分布如图。同时，81.58%的用人单位认为我校提供的招聘服务与同类高校相比处于领先水平。

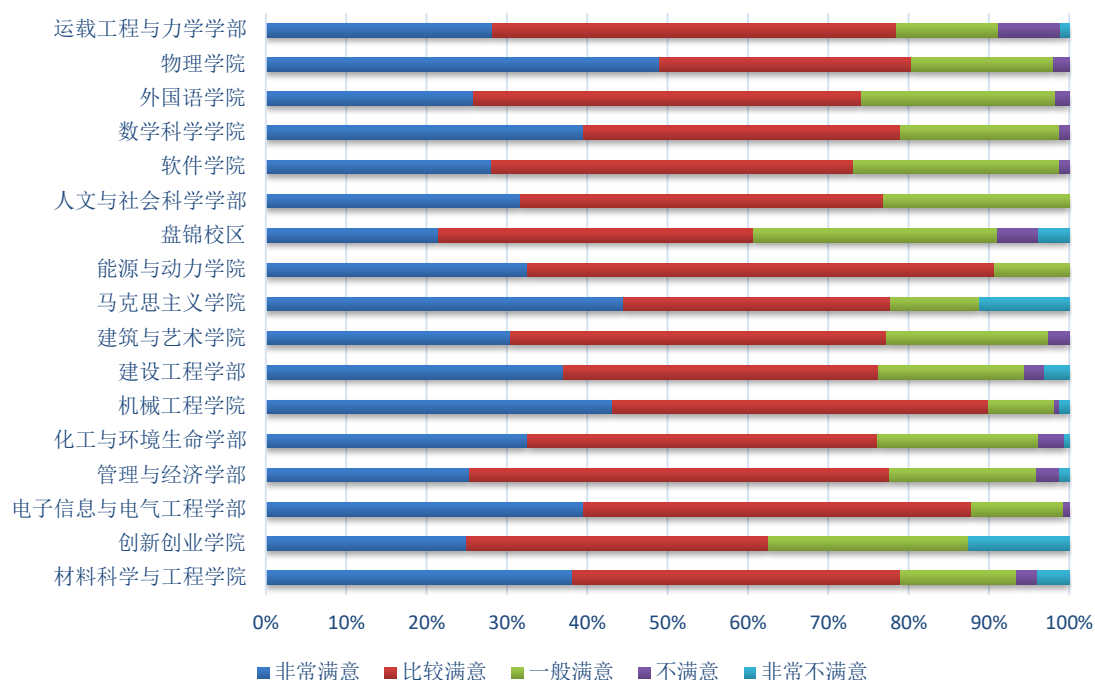

图 2.10 入校招聘单位对学校招聘服务满意度

## 2.4.4 我校毕业生对签约单位满意度

2017 届本科毕业生全口径问卷调查中，签订就业协议的本科毕业生中，96.91%对所签约单位满意。

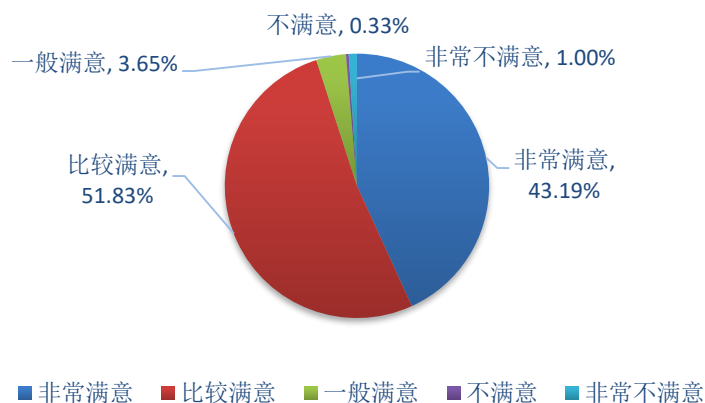

图 2.11 2017 届签订就业协议的本科毕业生对签约单位满意度

2017 届硕士生全口径问卷调查中，签订就业协议的硕士生中，98.18%对所签约单位满意。



图 2.12 2017 届签订就业协议的硕士生对签约单位满意度

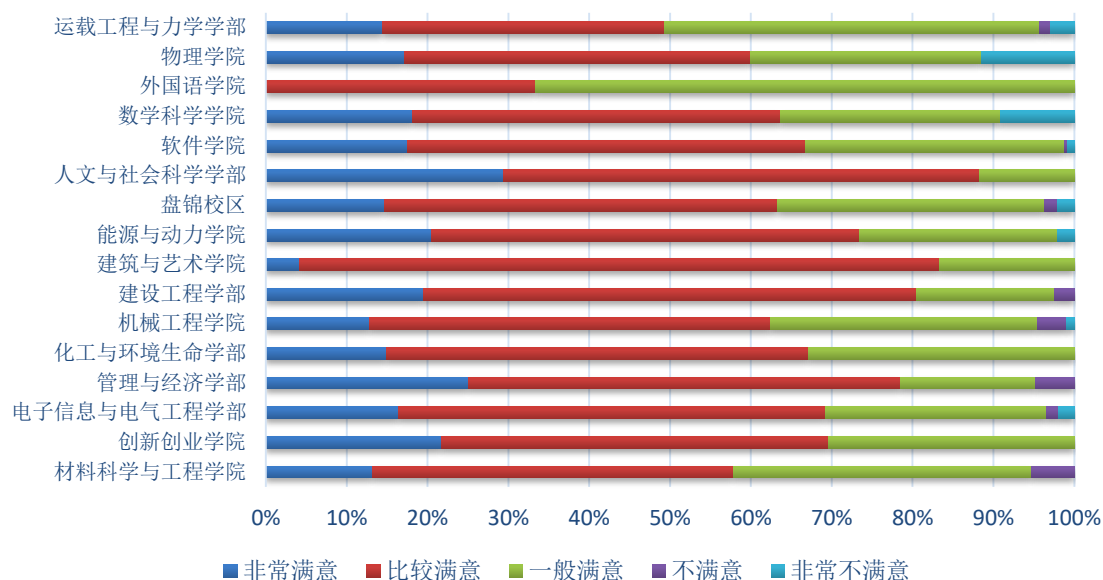

## 2.4.5 用人单位对我校毕业生满意度

学校对招聘我校 2017 届毕业生用人单位的调查中，99.61%单位对我校已入职毕业生表示满意，情况分布如图。

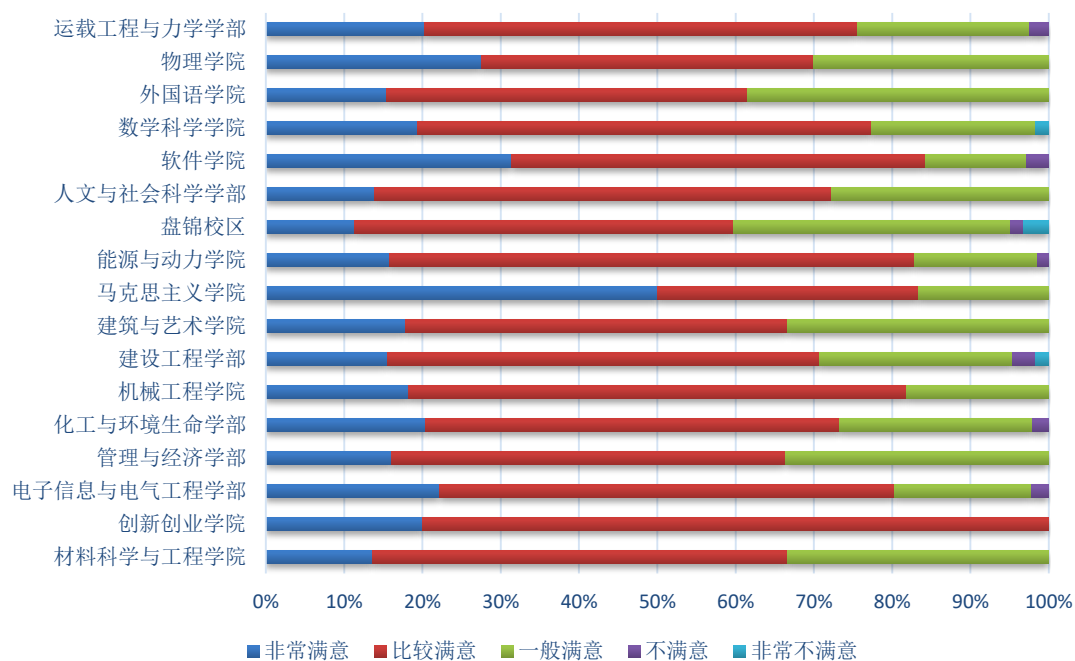

图 2.13 招聘我校 2017 届毕业生单位对毕业生满意度

## 2.5. 第三方评价

Universum 优兴咨询针对百所高校 2017 届毕业生开展人才调研，在发布的《大连理工大学报告》中指出：毕业生对学校满意度为 8.3，学生对于学校所提供的就业服务满意度为 8.3，满意度均高于全国高校整体水平。

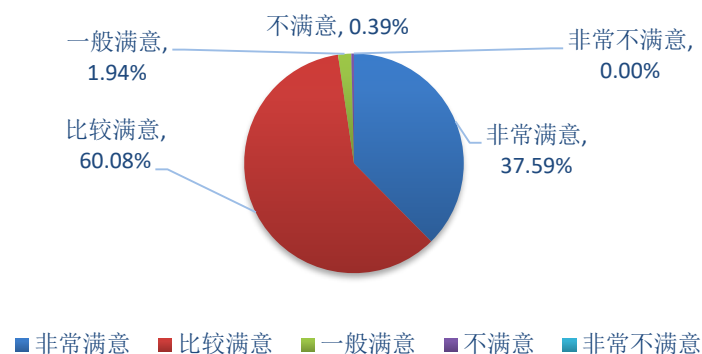

图 2.14 2017 届毕业生对学校品牌感知总结



图 2.15 2017 届毕业生对学校品牌感知总结及满意度



图 2.16 2017 届毕业生对学校所提供的就业服务的满意度

## 3. 就业工作特色

### 3.1. 健全体系、聚合优势，打造创新创业新格局

学校全新打造了大学生创客基地（ $\pi$ 空间），建成“兴趣+”创意激发平台、“课程+”能力训练平台、“项目+”创客教育平台和“产品+”创业孵化平台，新组建 27 个创意工社和 10 个创新创业工作坊，成功构建了“创意+创新+创业”三融合的创新创业教育体系。

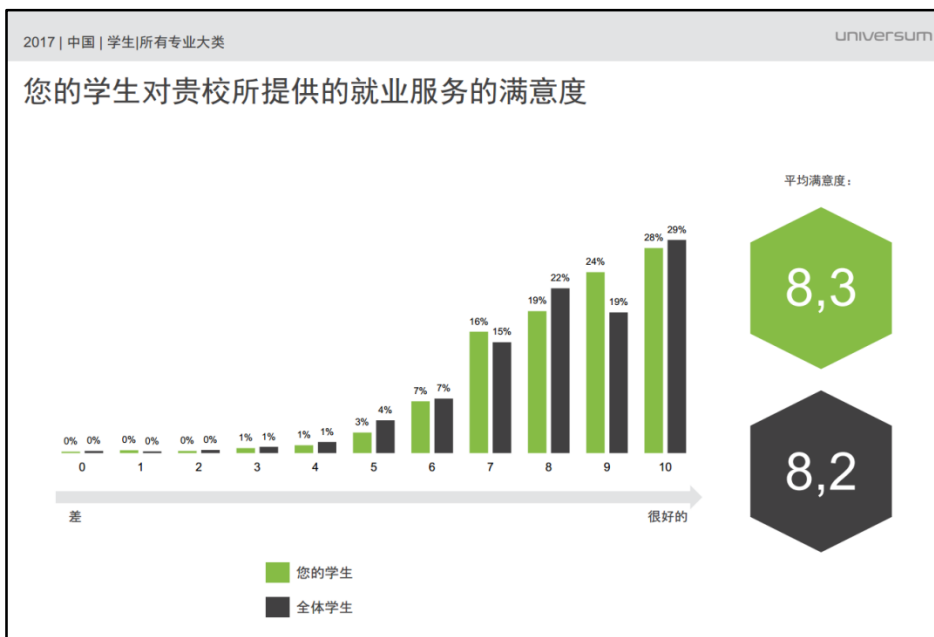
先后与中科招商、建设银行、普华永道、太库科技、北京神州泰岳、华为公司、中科创大等知名企业签署合作协议，投入 2000 万元经费共建创新创业基地。承办第五届全国大学生水利创新设计竞赛、2017 东北赛区智能车竞赛、东北赛区数学建模竞赛、辽宁省新媒体设计等多项竞赛，全年组织参加创新创业竞赛 95 项，有 1518 项、3995 人次获得省级以上奖励，其中国际级竞赛奖励 213 项，国家级竞赛奖励 544 项。在第三届中国“互联网+”大学生创新创业大赛中，获一金一银两铜的优秀成绩，在 ACM-ICPC 东亚洲大陆总决赛中摘得一枚金牌，在全国大学生电子设计竞赛中，荣获全国一等奖 3 项、二等奖 9 项，获奖数位居全国第六。

目前， $\pi$ 空间已经入住学生创业团队 62 支，注册创业企业 27 家，获得多项天使投资，在辽宁省大学生创新创业孵化基地检查评估中，我校是唯一检查结果全优的学校。 $\pi$ 空间被评选为国家级众创空间，30 名专、兼职创新创业导师入选全国万名优秀创新创业导师人才库，学校当选为全国大学生创新创业实践联盟副理事长单位。

### 3.2. 统筹谋划、外联内合，巩固校园就业主渠道

学校围绕“一带一路”“自贸区”“京津冀一体化”等国家战略，结合办学定位、优势特色、社会需求和学生愿望，统筹谋划就业市场结构布局，主动面向重点地区、重点行业、重大工程、重大项目拓展建设毕业生就业市场。

依托“东北五校”“卓越联盟”等校际就业工作协作体，加强与重点地区政府人才部门及重点单位的密切联系，签署人才供需合作协议，联合开展毕业生推介和组团招聘等活动，巩固拓展了“一带一路”沿线省份，上海、天津、福建、广东等自贸区，北京、天津、郑州、廊坊、保定等城市的地域性毕业生就业市场。

引导学部、学院结合学科优势和专业特色，聚焦行业发展趋势，完善毕业生《就业重点单位引导目录》，制定年度就业市场建设方案，挖掘校友、科研合作等优质资源，前瞻性布局行业性毕业生就业市场；重点加强了与航空工业、中船、中建、中交建、华为、中兴、英特尔、新东方等行业领军企业的联系互动。

利用就业网、就业微信、校园活动为招聘单位提供定制化服务，实现“线上双向预选、线下宣传推广”，方便单位和毕业生沟通互动、双向选择；新建浪潮、中船等名企俱乐部，帮助学生了解行业发展、企业文化和人才需求，扩大企业品牌影响，进一步增进双方相互了解。

针对2017届毕业生，学校组织各类招聘活动930场，邀请进校招聘单位3147家，发布需求信息4000余条，为毕业生提供了充足的高质量就业机会。

### 3.3. 英才引导、精准服务，提高学生就业竞争力

实施就业“英才引导”计划，将“国家至上，事业为先”的主流价值观融入生涯发展教育和就业指导服务的全过程，鼓励和引导学生“传承大工红色基因，担当兴校强国使命”，进一步完善以课程教学、指导讲座为基础，以职业测评、个体咨询为辅助，以赛事、活动、实践、协会为载体的就业指导服务体系。

评选 2017 届“服从国家需要优秀毕业生”94 名，组织“寻找身边的就业创业榜样”，选拔培训“学生讲师团”，介绍成功就业经验，发挥示范引领作用，帮助学生树立与时代同心同向的职业理想，主动“到祖国最需要的地方建功立业”；开辟网络专栏，及时收集、整理、发布国际组织招聘信息，组织策划到国际组织任职政策宣讲报告会，积极推荐毕业生到国际组织实习任职。

丰富拓展《大学生职业生涯规划》《大学生就业指导》教学内容，课时均为 32 学时，列入全校通识基础课，扩大就业课程的品牌影响。开展“报国企业行”暑期社会实践活动，结合学校就业结构布局和就业重点单位，统筹安排团队出访路线，2017 年组建 25 支队伍，38 名指导教师带领 336 名同学，走进 184 家知名单位开展调研；定期组织职业规划与就业协会交流分享，举办“职业生涯规划大赛”，开展“新生职业生涯规划月”，打造实践育人的有效载体。

举办“大工 career 讲坛”“创业名人讲堂”“生涯工作坊”“求职工作坊”“名企俱乐部”“企业开讲啦”等更加精准、各具特色的就业指导活动 200 余场，有效提高了毕业生就业核心竞争力。

### 3.4. 升级平台、优化管理，提升就业服务满意度

优化管理服务流程，新版“大工就业网”正式上线、升级“大工就业”微信号，搭建更加便捷、高效的就业服务“一体化”平台，提供“智慧就业”服务，促进学生就业愿望和单位招聘需求的精准对接；针对少数民族、贫困家庭、残疾毕业生等就业困难群体，建档立卡、动态管理、跟踪服务，建立未就业信息库，做到离校不离心、服务不断线；完善多校区就业管理服务办法，实施就业质量评价和就业过程管理，提升用人单位和毕业生对学校就业服务的满意度。

## 4. 就业发展趋势

我国经济已由高速增长阶段转向高质量发展阶段，正处在转变发展方式、优化经济结构、转换增长动力的攻关期，2018年是贯彻党的十九大精神的开局之年，改革开放四十周年，必将带来新的发展机遇和就业机会。高校应结合自身办学定位、学科特色和专业优势，围绕经济社会发展需要，主动对接国家战略需求，向重点地区、重大工程、重大项目、重要领域输送毕业生。

2018年全国普通高校毕业生人数达820万，就业竞争将更加激烈，同时近年来毕业生自主意识增强，就业选择更加多元、更具个性，甚至呈现出“慢就业”“不就业”等趋势。高校应加强对学生的思想政治教育和职业发展教育，充分利用互联网+、大数据、新媒体技术，引导毕业生树立科学的就业观和成才观，为毕业生提供更专业的职业发展指导和更精准的就业服务。

## **5. 对教育教学的反馈**

### **5.1. 调整分省招生计划，服务国家发展战略**

结合国家发展战略、产业布局、人才需求和我校毕业生就业流向，在教育部规定的原则范围内，增加了广东、广西、四川、湖南、安徽、江西、贵州、云南、甘肃等省的招生名额；结合考生报考专业的热度分析，统筹调整各省招生专业分布，提高考生专业志愿满足率，为学生顺利完成学业和成功就业奠定基础。

### **5.2. 强化品牌专业建设，对接国际质量标准**

学校聚焦国际质量标准，改进人才培养模式，强化品牌专业建设，先后有 19 个专业通过工程教育专业认证，居全国高校之首。2016 年，我国成为《华盛顿协议》正式成员国，通过认证的工程教育专业具有国际等效资格，成员国之间专业质量互认、工程学位互认，提高了毕业生进入全球人才市场的国际竞争力。

### **5.3. 优化专业培养目标，提高人才培养质量**

学校根据用人单位对我校人才培养质量的认可度，以及对毕业生专业知识和各方面能力的评价，调整专业结构布局，强化专业内涵建设，完善相关专业的人才培养目标，根据培养目标重新梳理毕业生能力，不断优化人才培养中课程体系和各个教学环节，培养更适合经济社会发展和国家建设需要的精英人才。

附表 I 2017 届本科毕业生分院系、分专业就业情况

| 学部、学院              | 专业               | 就业         | 出国        | 升学         | 未落位       | 就业率           |
|--------------------|------------------|------------|-----------|------------|-----------|---------------|
| <b>材料科学与工程学院</b>   |                  | <b>75</b>  | <b>11</b> | <b>80</b>  | <b>3</b>  | <b>98.22%</b> |
|                    | 材料成型及控制工程        | 25         | 3         | 40         |           | 100.00%       |
|                    | 功能材料             | 12         | 1         | 10         |           | 100.00%       |
|                    | 金属材料工程（日语强化）     | 11         | 6         | 7          |           | 100.00%       |
|                    | 金属材料工程（无损检测）     | 6          |           | 8          |           | 100.00%       |
|                    | 材料物理             | 12         | 1         | 3          | 1         | 94.12%        |
|                    | 金属材料工程           | 9          |           | 12         | 2         | 91.30%        |
| <b>创新创业学院</b>      |                  | <b>27</b>  | <b>6</b>  | <b>38</b>  | <b>3</b>  | <b>95.95%</b> |
|                    | 船舶与海洋工程          |            |           | 1          |           | 100.00%       |
|                    | 电气工程及其自动化        | 6          | 1         | 3          |           | 100.00%       |
|                    | 电子信息工程           | 2          | 2         | 4          |           | 100.00%       |
|                    | 工程力学             |            |           | 1          |           | 100.00%       |
|                    | 机械设计制造及其自动化      | 7          | 3         | 8          |           | 100.00%       |
|                    | 计算机科学与技术         | 5          |           | 10         |           | 100.00%       |
|                    | 能源与环境系统工程（能源与环境） | 1          |           |            |           | 100.00%       |
|                    | 水利水电工程           |            |           | 1          |           | 100.00%       |
|                    | 自动化              | 3          |           | 2          |           | 100.00%       |
|                    | 土木工程             | 1          |           | 3          | 1         | 80.00%        |
|                    | 港口航道与海岸工程        | 2          |           | 5          | 2         | 77.78%        |
| <b>电子信息与电气工程学部</b> |                  | <b>353</b> | <b>71</b> | <b>228</b> | <b>12</b> | <b>98.19%</b> |
|                    | 电气工程及其自动化        | 77         | 8         | 45         |           | 100.00%       |
|                    | 电子信息工程           | 77         | 3         | 34         |           | 100.00%       |
|                    | 电子信息工程（英语强化）     | 13         | 8         | 12         |           | 100.00%       |
|                    | 通信工程             | 21         |           | 13         |           | 100.00%       |
|                    | 自动化              | 55         | 17        | 43         | 1         | 99.14%        |
|                    | 集成电路设计与集成系统      | 21         | 8         | 29         | 2         | 96.67%        |
|                    | 计算机科学与技术         | 60         | 13        | 27         | 5         | 95.24%        |
|                    | 计算机科学与技术（日语强化）   | 13         | 13        | 12         | 2         | 95.00%        |
|                    | 生物医学工程           | 16         | 1         | 13         | 2         | 93.75%        |
| <b>管理与经济学部</b>     |                  | <b>155</b> | <b>36</b> | <b>80</b>  | <b>9</b>  | <b>96.79%</b> |
|                    | 信息管理与信息系统        | 45         | 8         | 20         | 1         | 98.65%        |
|                    | 金融学（英语强化）        | 24         | 13        | 30         | 1         | 98.53%        |
|                    | 物流管理             | 25         | 3         | 7          | 1         | 97.22%        |
|                    | 国际经济与贸易（英语强化）    | 31         | 9         | 10         | 2         | 96.15%        |



附表 I 2017 届本科毕业生分院系、分专业就业情况

| 学部、学院            | 专业                | 就业         | 出国        | 升学         | 未落位       | 就业率           |
|------------------|-------------------|------------|-----------|------------|-----------|---------------|
| <b>管理与经济学部</b>   |                   | <b>155</b> | <b>36</b> | <b>80</b>  | <b>9</b>  | <b>96.79%</b> |
|                  | 工商管理              | 30         | 3         | 13         | 4         | 92.00%        |
| <b>化工与环境生命学部</b> |                   | <b>310</b> | <b>77</b> | <b>327</b> | <b>27</b> | <b>96.36%</b> |
|                  | 高分子材料与工程          | 21         | 3         | 30         |           | 100.00%       |
|                  | 过程装备与控制工程         | 46         | 6         | 32         |           | 100.00%       |
|                  | 化学工程与工艺（创新实验班）    | 8          | 4         | 25         |           | 100.00%       |
|                  | 化学工程与工艺（电化学）      | 16         | 1         | 14         |           | 100.00%       |
|                  | 化学工程与工艺（国际班）      | 16         | 10        | 24         |           | 100.00%       |
|                  | 化学工程与工艺（化学工艺）     | 28         | 6         | 22         |           | 100.00%       |
|                  | 生物工程              | 17         | 1         | 12         |           | 100.00%       |
|                  | 应用化学              | 4          | 3         | 3          |           | 100.00%       |
|                  | 应用化学（张大煜化学菁英班）    | 11         | 1         | 21         |           | 100.00%       |
|                  | 生物技术              | 6          | 3         | 13         | 1         | 95.65%        |
|                  | 环境工程              | 19         | 14        | 27         | 3         | 95.24%        |
|                  | 化学工程与工艺（精细化工）     | 21         | 5         | 27         | 4         | 92.98%        |
|                  | 化学工程与工艺（化学工程）     | 20         | 7         | 24         | 4         | 92.73%        |
|                  | 化学工程与工艺（催化化学与工程）  | 9          | 3         | 12         | 2         | 92.31%        |
|                  | 制药工程              | 14         | 1         | 8          | 2         | 92.00%        |
|                  | 安全工程              | 16         | 2         | 4          | 2         | 91.67%        |
|                  | 无机非金属材料工程         | 12         | 1         | 9          | 2         | 91.67%        |
|                  | 能源化学工程            | 16         | 2         | 11         | 3         | 90.63%        |
|                  | 环境科学              | 8          | 3         | 8          | 3         | 86.36%        |
|                  | 应用化学（化学基础科学班）     | 2          | 1         | 1          | 1         | 80.00%        |
| <b>机械工程学院</b>    |                   | <b>191</b> | <b>52</b> | <b>113</b> | <b>9</b>  | <b>97.53%</b> |
|                  | 机械设计制造及其自动化（国际班）  | 35         | 8         | 17         |           | 100.00%       |
|                  | 机械设计制造及其自动化（日语强化） | 21         | 26        | 17         |           | 100.00%       |
|                  | 机械设计制造及其自动化       | 116        | 16        | 75         | 6         | 97.18%        |
|                  | 测控技术与仪器           | 19         | 2         | 4          | 2         | 92.59%        |
|                  | 机械设计制造及其自动化（英语强化） |            |           |            | 1         | 0.00%         |
| <b>建设工程学部</b>    |                   | <b>198</b> | <b>58</b> | <b>161</b> | <b>8</b>  | <b>98.12%</b> |
|                  | 海洋资源开发技术（海洋空间资源）  | 13         | 5         | 11         |           | 100.00%       |
|                  | 建筑环境与设备工程         | 1          |           |            |           | 100.00%       |
|                  | 交通工程              | 17         | 7         | 18         |           | 100.00%       |
|                  | 土木工程              | 44         | 14        | 32         |           | 100.00%       |
|                  | 水利水电工程            | 36         | 3         | 26         | 1         | 98.48%        |

附表 I 2017 届本科毕业生分院系、分专业就业情况

| 学部、学院          | 专业                   | 就业         | 出国        | 升学         | 未落位        | 就业率           |
|----------------|----------------------|------------|-----------|------------|------------|---------------|
| <b>建设工程学部</b>  |                      | <b>198</b> | <b>58</b> | <b>161</b> | <b>8</b>   | <b>98.12%</b> |
|                | 土木工程（国际班）            | 26         | 12        | 12         | 1          | 98.04%        |
|                | 港口航道与海岸工程            | 28         | 6         | 31         | 2          | 97.01%        |
|                | 建筑环境与能源应用工程          | 12         | 4         | 23         | 2          | 95.12%        |
|                | 工程管理                 | 21         | 7         | 8          | 2          | 94.74%        |
| <b>建筑与艺术学院</b> |                      | <b>94</b>  | <b>46</b> | <b>45</b>  | <b>5</b>   | <b>97.37%</b> |
|                | 雕塑                   | 5          |           | 4          |            | 100.00%       |
|                | 视觉传达设计               | 14         | 1         | 4          |            | 100.00%       |
|                | 艺术设计（平面设计）           | 1          | 1         |            |            | 100.00%       |
|                | 建筑学                  | 19         | 20        | 21         | 1          | 98.36%        |
|                | 工业设计                 | 24         | 9         | 5          | 1          | 97.44%        |
|                | 城市规划                 | 14         | 12        | 4          | 1          | 96.77%        |
|                | 环境设计                 | 17         | 3         | 7          | 2          | 93.10%        |
| <b>能源与动力学院</b> |                      | <b>101</b> | <b>13</b> | <b>69</b>  | <b>2</b>   | <b>98.92%</b> |
|                | 能源与动力工程（内燃机）         | 32         | 3         | 27         |            | 100.00%       |
|                | 能源与动力工程（热能工程）        | 16         | 2         | 13         |            | 100.00%       |
|                | 能源与动力工程（涡轮机）         | 16         | 2         | 14         |            | 100.00%       |
|                | 热能与动力工程（内燃机）         | 1          |           |            |            | 100.00%       |
|                | 热能与动力工程（热能工程）        | 2          |           |            |            | 100.00%       |
|                | 热能与动力工程（涡轮机）         | 1          |           |            |            | 100.00%       |
|                | 能源与环境系统工程（制冷与低温）     | 20         |           | 8          | 1          | 96.55%        |
|                | 能源与环境系统工程（能源与环境）     | 13         | 6         | 7          | 1          | 96.30%        |
| <b>盘锦校区</b>    |                      | <b>430</b> | <b>98</b> | <b>303</b> | <b>105</b> | <b>88.78%</b> |
|                | 商务英语                 | 39         | 6         | 10         | 4          | 93.22%        |
|                | 电子商务                 | 45         | 9         | 24         | 6          | 92.86%        |
|                | 过程装备与控制工程（石油化工过程与装备） | 40         | 7         | 31         | 6          | 92.86%        |
|                | 知识产权                 | 38         | 3         | 12         | 5          | 91.38%        |
|                | 生物信息学                | 23         | 3         | 16         | 4          | 91.30%        |
|                | 化学工程与工艺（天然气化工）       | 37         | 7         | 27         | 8          | 89.87%        |
|                | 化学工程与工艺（石油化工）        | 40         | 7         | 37         | 9          | 90.32%        |
|                | 运动康复                 | 9          |           | 14         | 3          | 88.46%        |
|                | 应用化学                 | 41         | 11        | 35         | 12         | 87.88%        |
|                | 环境生态工程               | 24         | 12        | 34         | 11         | 86.42%        |
|                | 人力资源管理               | 27         | 7         | 9          | 7          | 86.00%        |

附表 I 2017 届本科毕业生分院系、分专业就业情况

| 学部、学院            | 专业                | 就业          | 出国         | 升学          | 未落位        | 就业率           |
|------------------|-------------------|-------------|------------|-------------|------------|---------------|
| <b>盘锦校区</b>      |                   | <b>430</b>  | <b>98</b>  | <b>303</b>  | <b>105</b> | <b>88.78%</b> |
|                  | 过程装备与控制工程（海洋石油装备） | 41          | 8          | 40          | 17         | 83.96%        |
|                  | 经济学               | 26          | 18         | 14          | 13         | 81.69%        |
| <b>人文与社会科学学部</b> |                   | <b>76</b>   | <b>19</b>  | <b>53</b>   | <b>23</b>  | <b>86.55%</b> |
|                  | 公共事业管理            | 20          | 9          | 14          | 4          | 91.49%        |
|                  | 哲学                | 7           |            | 14          | 2          | 91.30%        |
|                  | 广播电视学             | 17          | 6          | 9           | 6          | 84.21%        |
|                  | 法学                | 20          | 4          | 10          | 7          | 82.93%        |
|                  | 汉语言文学             | 12          |            | 6           | 4          | 81.82%        |
| <b>软件学院</b>      |                   | <b>327</b>  | <b>59</b>  | <b>164</b>  | <b>63</b>  | <b>89.72%</b> |
|                  | 软件工程              | 199         | 24         | 100         | 31         | 91.24%        |
|                  | 网络工程              | 34          | 13         | 17          | 7          | 90.14%        |
|                  | 软件工程（日语强化）        | 94          | 22         | 47          | 25         | 86.70%        |
| <b>数学科学学院</b>    |                   | <b>76</b>   | <b>26</b>  | <b>67</b>   | <b>5</b>   | <b>97.13%</b> |
|                  | 信息与计算科学           | 38          | 9          | 29          |            | 100.00%       |
|                  | 数学与应用数学           | 38          | 17         | 38          | 5          | 94.90%        |
| <b>外国语学院</b>     |                   | <b>39</b>   | <b>16</b>  | <b>28</b>   | <b>3</b>   | <b>96.51%</b> |
|                  | 俄语                | 2           |            | 8           |            | 100.00%       |
|                  | 日语                | 19          | 5          | 6           | 1          | 96.77%        |
|                  | 英语                | 12          | 5          | 6           | 1          | 95.83%        |
|                  | 翻译                | 6           | 6          | 8           | 1          | 95.24%        |
| <b>物理与光电工程学院</b> |                   | <b>56</b>   | <b>19</b>  | <b>97</b>   | <b>5</b>   | <b>97.18%</b> |
|                  | 光电信息科学与工程         | 13          | 9          | 27          |            | 100.00%       |
|                  | 应用物理学（物理基础科学班）    | 1           |            |             |            | 100.00%       |
|                  | 电子科学与技术           | 35          | 3          | 26          | 2          | 96.97%        |
|                  | 应用物理学             | 4           | 5          | 18          | 1          | 96.43%        |
|                  | 应用物理学（王大珩物理科学班）   | 3           | 2          | 26          | 2          | 93.94%        |
| <b>运载工程与力学学部</b> |                   | <b>131</b>  | <b>31</b>  | <b>181</b>  | <b>15</b>  | <b>95.81%</b> |
|                  | 工程力学              | 24          | 4          | 47          |            | 100.00%       |
|                  | 飞行器设计与工程          | 13          | 2          | 38          | 2          | 96.36%        |
|                  | 工程力学（钱令希创新班）      | 11          | 2          | 22          | 2          | 94.59%        |
|                  | 船舶与海洋工程           | 51          | 12         | 53          | 7          | 94.31%        |
|                  | 车辆工程（英语强化）        | 32          | 11         | 21          | 4          | 94.12%        |
| <b>总计</b>        |                   | <b>2639</b> | <b>638</b> | <b>2034</b> | <b>297</b> | <b>94.70%</b> |

附表 II 2017 届毕业研究生分院系、分专业就业情况

| 学部学院               | 专业        | 就业         | 出国       | 升学        | 未落位      | 就业率            |
|--------------------|-----------|------------|----------|-----------|----------|----------------|
| <b>材料科学与工程学院</b>   |           | <b>104</b> | <b>3</b> | <b>5</b>  | <b>1</b> | <b>99.12%</b>  |
|                    | 材料工程      | 37         |          | 4         |          | 100.00%        |
|                    | 材料加工工程    | 32         | 1        |           |          | 100.00%        |
|                    | 材料连接技术    | 6          |          |           |          | 100.00%        |
|                    | 材料无损检测与评价 | 4          |          |           |          | 100.00%        |
|                    | 材料物理与化学   | 9          |          | 1         |          | 100.00%        |
|                    | 材料学       | 10         | 2        |           |          | 100.00%        |
|                    | 材料表面工程    | 6          |          |           | 1        | 85.71%         |
| <b>创新创业学院</b>      |           | <b>12</b>  | <b>2</b> | <b>11</b> |          | <b>100.00%</b> |
|                    | 车辆工程      |            |          | 1         |          | 100.00%        |
|                    | 电力系统及其自动化 |            |          | 1         |          | 100.00%        |
|                    | 动力机械及工程   |            |          | 1         |          | 100.00%        |
|                    | 工业催化      |            |          | 1         |          | 100.00%        |
|                    | 管理科学与工程   |            |          | 1         |          | 100.00%        |
|                    | 机械制造及其自动化 |            |          | 1         |          | 100.00%        |
|                    | 计算机应用技术   | 7          | 2        |           |          | 100.00%        |
|                    | 控制理论与控制工程 | 3          |          | 1         |          | 100.00%        |
|                    | 能源与环境工程   |            |          | 1         |          | 100.00%        |
|                    | 投资学       |            |          | 1         |          | 100.00%        |
|                    | 信息与通信工程   | 2          |          |           |          | 100.00%        |
|                    | 岩土工程      |            |          | 1         |          | 100.00%        |
|                    | 有机化学      |            |          | 1         |          | 100.00%        |
| <b>电子信息与电气工程学部</b> |           | <b>325</b> | <b>9</b> | <b>21</b> | <b>1</b> | <b>99.72%</b>  |
|                    | 测试计量技术及仪器 | 2          |          |           |          | 100.00%        |
|                    | 电工理论与新技术  | 7          |          | 1         |          | 100.00%        |
|                    | 电机与电器     | 16         |          |           |          | 100.00%        |
|                    | 电力电子与电力传动 | 9          |          | 1         |          | 100.00%        |
|                    | 电力系统及其自动化 | 11         |          |           |          | 100.00%        |
|                    | 电子科学与技术   | 17         |          |           |          | 100.00%        |
|                    | 电子与通信工程   | 19         |          | 1         |          | 100.00%        |
|                    | 集成电路工程    | 10         |          |           |          | 100.00%        |
|                    | 计算机技术     | 18         |          | 1         |          | 100.00%        |
|                    | 计算机软件与理论  | 9          |          | 2         |          | 100.00%        |
|                    | 计算机系统结构   | 4          |          | 2         |          | 100.00%        |

附表 II 2017 届毕业研究生分院系、分专业就业情况

| 学部学院               | 专业          | 就业         | 出国       | 升学        | 未落位      | 就业率           |
|--------------------|-------------|------------|----------|-----------|----------|---------------|
| <b>电子信息与电气工程学部</b> |             | <b>325</b> | <b>9</b> | <b>21</b> | <b>1</b> | <b>99.72%</b> |
|                    | 计算机应用技术     | 45         |          | 2         |          | 100.00%       |
|                    | 检测技术与自动化装置  | 6          |          |           |          | 100.00%       |
|                    | 控制理论与控制工程   | 43         | 3        | 4         |          | 100.00%       |
|                    | 模式识别与智能系统   | 3          |          |           |          | 100.00%       |
|                    | 生物医学工程      | 17         | 4        | 3         |          | 100.00%       |
|                    | 通信与信息系统     | 2          |          |           |          | 100.00%       |
|                    | 微电子学与固体电子学  | 3          |          |           |          | 100.00%       |
|                    | 微机电工程       | 1          |          |           |          | 100.00%       |
|                    | 系统工程        |            | 1        |           |          | 100.00%       |
|                    | 信号与信息处理     | 3          |          |           |          | 100.00%       |
|                    | 信息与通信工程     | 42         | 1        | 4         |          | 100.00%       |
|                    | 控制工程        | 38         |          |           | 1        | 97.44%        |
| <b>管理与经济学部</b>     |             | <b>199</b> | <b>1</b> | <b>14</b> | <b>9</b> | <b>95.96%</b> |
|                    | 工业工程        | 1          |          |           |          | 100.00%       |
|                    | 管理科学与工程     | 27         |          | 6         |          | 100.00%       |
|                    | 国际贸易学       | 6          |          | 3         |          | 100.00%       |
|                    | 环境管理        | 2          |          |           |          | 100.00%       |
|                    | 会计学         | 11         |          |           |          | 100.00%       |
|                    | 经济系统分析与管理   | 4          |          |           |          | 100.00%       |
|                    | 旅游管理        | 3          |          |           |          | 100.00%       |
|                    | 人口、资源与环境经济学 | 5          |          |           |          | 100.00%       |
|                    | 投资学         | 9          |          | 1         |          | 100.00%       |
|                    | 物流工程        | 10         |          |           |          | 100.00%       |
|                    | 系统分析与集成     | 2          |          |           |          | 100.00%       |
|                    | 系统工程        | 5          |          |           |          | 100.00%       |
|                    | 项目管理        | 11         |          |           |          | 100.00%       |
|                    | 企业管理        | 33         | 1        |           | 1        | 97.14%        |
|                    | 信息管理与电子政务   | 18         |          |           | 1        | 94.74%        |
|                    | 技术经济及管理     | 23         |          |           | 2        | 92.00%        |
|                    | 金融          | 10         |          |           | 1        | 90.91%        |
|                    | 金融学         | 9          |          | 1         | 1        | 90.91%        |
|                    | 产业经济学       | 10         |          | 3         | 3        | 81.25%        |
| <b>MBA</b>         |             | <b>5</b>   |          |           | <b>8</b> | <b>38.46%</b> |
|                    | 工商管理        | 5          |          |           | 8        | 38.46%        |

附表 II 2017 届毕业研究生分院系、分专业就业情况

| 学部学院             | 专业          | 就业         | 出国        | 升学        | 未落位       | 就业率           |
|------------------|-------------|------------|-----------|-----------|-----------|---------------|
| <b>化工与环境生命学部</b> |             | <b>413</b> | <b>12</b> | <b>81</b> | <b>33</b> | <b>93.88%</b> |
|                  | 安全工程        | 17         |           |           |           | 100.00%       |
|                  | 安全科学与工程     | 1          |           |           |           | 100.00%       |
|                  | 分析化学        | 12         |           | 1         |           | 100.00%       |
|                  | 高分子化学与物理    | 2          | 1         | 1         |           | 100.00%       |
|                  | 功能材料化学与化工   |            |           | 3         |           | 100.00%       |
|                  | 化工过程机械      | 26         |           | 1         |           | 100.00%       |
|                  | 环境工程        | 11         |           |           |           | 100.00%       |
|                  | 环境科学        | 2          |           |           |           | 100.00%       |
|                  | 膜科学与技术      | 1          |           |           |           | 100.00%       |
|                  | 能源化工        |            |           | 3         |           | 100.00%       |
|                  | 无机化学        | 12         |           | 5         |           | 100.00%       |
|                  | 物理化学        | 2          |           |           |           | 100.00%       |
|                  | 药物工程        | 10         |           |           |           | 100.00%       |
|                  | 制药工程        | 1          |           |           |           | 100.00%       |
|                  | 应用化学        | 43         | 1         | 9         | 1         | 98.15%        |
|                  | 精细化工        | 19         |           | 17        | 1         | 97.30%        |
|                  | 高分子材料       | 23         |           | 6         | 1         | 96.67%        |
|                  | 化学工程        | 39         | 1         | 1         | 2         | 95.35%        |
|                  | 物理化学(含化学物理) | 10         |           | 3         | 1         | 92.86%        |
|                  | 化学工艺        | 35         | 2         | 1         | 3         | 92.68%        |
|                  | 生物学         | 17         |           | 5         | 2         | 91.67%        |
|                  | 环境科学与工程     | 52         | 3         | 10        | 6         | 91.55%        |
|                  | 工业催化        | 15         | 1         | 5         | 2         | 91.30%        |
|                  | 生物化工        | 22         | 2         | 3         | 3         | 90.00%        |
|                  | 化学工程与技术     | 15         |           |           | 2         | 88.24%        |
|                  | 有机化学        | 14         |           | 3         | 3         | 85.00%        |
|                  | 药物化学        | 3          | 1         | 3         | 2         | 77.78%        |
|                  | 生物工程        | 9          |           | 1         | 4         | 71.43%        |
| <b>机械工程学院</b>    |             | <b>179</b> | <b>6</b>  | <b>22</b> | <b>1</b>  | <b>99.52%</b> |
|                  | 测试计量技术及仪器   | 6          |           | 1         |           | 100.00%       |
|                  | 动力机械及工程     | 1          |           |           |           | 100.00%       |
|                  | 工业工程        | 2          |           |           |           | 100.00%       |
|                  | 机械工程        | 1          |           |           |           | 100.00%       |
|                  | 机械设计及理论     | 44         | 2         | 3         |           | 100.00%       |

附表 II 2017 届毕业研究生分院系、分专业就业情况

| 学部学院           | 专业             | 就业         | 出国       | 升学        | 未落位       | 就业率           |
|----------------|----------------|------------|----------|-----------|-----------|---------------|
| <b>机械工程学院</b>  |                | <b>179</b> | <b>6</b> | <b>22</b> | <b>1</b>  | <b>99.52%</b> |
|                | 机械制造及其自动化      | 71         | 4        | 11        |           | 100.00%       |
|                | 精密仪器及机械        | 11         |          |           |           | 100.00%       |
|                | 微机电工程          | 8          |          | 2         |           | 100.00%       |
|                | 机械电子工程         | 35         |          | 5         | 1         | 97.56%        |
| <b>建设工程学部</b>  |                | <b>306</b> | <b>5</b> | <b>38</b> | <b>6</b>  | <b>98.31%</b> |
|                | 材料学            | 7          | 1        | 1         |           | 100.00%       |
|                | 道路与铁道工程        | 3          |          | 2         |           | 100.00%       |
|                | 防灾减灾工程及防护工程    | 22         |          | 3         |           | 100.00%       |
|                | 工程管理           | 10         |          | 1         |           | 100.00%       |
|                | 供热、供燃气、通风及空调工程 | 12         |          | 1         |           | 100.00%       |
|                | 建筑与土木工程        | 1          |          |           |           | 100.00%       |
|                | 交通系统工程         | 1          |          |           |           | 100.00%       |
|                | 交通信息工程及控制      | 2          |          |           |           | 100.00%       |
|                | 交通运输工程         | 4          |          | 1         |           | 100.00%       |
|                | 交通运输规划与管理      | 3          | 2        |           |           | 100.00%       |
|                | 市政工程           | 3          |          |           |           | 100.00%       |
|                | 水工结构工程         | 22         |          | 4         |           | 100.00%       |
|                | 水力学及河流动力学      | 4          |          | 1         |           | 100.00%       |
|                | 水利水电工程         | 11         |          | 1         |           | 100.00%       |
|                | 水文学及水资源        | 26         |          | 4         |           | 100.00%       |
|                | 土木工程管理         | 1          |          |           |           | 100.00%       |
|                | 岩土工程           | 18         |          | 2         |           | 100.00%       |
|                | 港口、海岸及近海工程     | 52         | 1        | 11        | 1         | 98.46%        |
|                | 水利工程           | 41         |          |           | 1         | 97.62%        |
|                | 结构工程           | 53         | 1        | 6         | 3         | 95.24%        |
|                | 桥梁与隧道工程        | 10         |          |           | 1         | 90.91%        |
| <b>建筑与艺术学院</b> |                | <b>85</b>  |          | <b>2</b>  | <b>13</b> | <b>87.00%</b> |
|                | 美术学            | 3          |          |           |           | 100.00%       |
|                | 建筑学            | 49         |          | 2         | 4         | 92.73%        |
|                | 城乡规划学          | 14         |          |           | 3         | 82.35%        |
|                | 艺术设计           | 10         |          |           | 3         | 76.92%        |
|                | 设计学            | 9          |          |           | 3         | 75.00%        |
| <b>马克思主义学院</b> |                | <b>17</b>  |          | <b>1</b>  | <b>4</b>  | <b>81.82%</b> |
|                | 中国近现代史基本问题研究   | 3          |          |           |           | 100.00%       |

附表 II 2017 届毕业研究生分院系、分专业就业情况

| 学部学院             | 专业          | 就业         | 出国       | 升学        | 未落位       | 就业率           |
|------------------|-------------|------------|----------|-----------|-----------|---------------|
| <b>马克思主义学院</b>   |             | <b>17</b>  |          | <b>1</b>  | <b>4</b>  | <b>81.82%</b> |
|                  | 思想政治教育      | 10         |          |           | 1         | 90.91%        |
|                  | 马克思主义中国化研究  | 4          |          |           | 1         | 80.00%        |
|                  | 马克思主义基本原理   |            |          | 1         | 2         | 33.33%        |
| <b>能源与动力学院</b>   |             | <b>86</b>  | <b>1</b> | <b>19</b> | <b>1</b>  | <b>99.07%</b> |
|                  | 动力工程        | 18         |          | 3         |           | 100.00%       |
|                  | 动力机械及工程     | 22         |          |           |           | 100.00%       |
|                  | 工程热物理       | 4          |          | 2         |           | 100.00%       |
|                  | 流体机械及工程     | 6          |          | 1         |           | 100.00%       |
|                  | 能源与环境工程     | 11         | 1        | 6         |           | 100.00%       |
|                  | 制冷及低温工程     | 10         |          | 1         |           | 100.00%       |
|                  | 热能工程        | 15         |          | 6         | 1         | 95.45%        |
| <b>盘锦校区</b>      |             | <b>101</b> | <b>4</b> | <b>12</b> | <b>12</b> | <b>90.70%</b> |
|                  | 分析化学        | 1          |          |           |           | 100.00%       |
|                  | 工程力学        | 4          |          |           |           | 100.00%       |
|                  | 管理科学与工程     | 3          |          |           |           | 100.00%       |
|                  | 光学          | 3          |          |           |           | 100.00%       |
|                  | 化学工艺        | 3          | 1        | 1         |           | 100.00%       |
|                  | 计算数学        | 4          |          |           |           | 100.00%       |
|                  | 流体机械及工程     | 2          | 1        |           |           | 100.00%       |
|                  | 企业管理        | 2          |          | 2         |           | 100.00%       |
|                  | 生物学         | 4          |          | 2         |           | 100.00%       |
|                  | 物理化学(含化学物理) | 1          |          | 1         |           | 100.00%       |
|                  | 有机化学        | 1          |          |           |           | 100.00%       |
|                  | 运筹学与控制论     | 1          |          |           |           | 100.00%       |
|                  | 环境工程        | 17         | 1        |           | 1         | 94.74%        |
|                  | 化学工程        | 49         | 1        | 5         | 5         | 91.67%        |
|                  | 体育学         | 3          |          | 1         | 2         | 66.67%        |
|                  | 环境科学与工程     | 3          |          |           | 2         | 60.00%        |
|                  | 无机化学        |            |          |           | 1         | 0.00%         |
|                  | 项目管理        |            |          |           | 1         | 0.00%         |
| <b>人文与社会科学学部</b> |             | <b>81</b>  | <b>2</b> | <b>6</b>  | <b>25</b> | <b>78.07%</b> |
|                  | 教育管理        | 2          |          |           |           | 100.00%       |
|                  | 马克思主义哲学     | 4          |          |           |           | 100.00%       |
|                  | 民商法学        | 5          |          | 1         |           | 100.00%       |



附表 II 2017 届毕业研究生分院系、分专业就业情况

| 学部学院             | 专业        | 就业        | 出国       | 升学        | 未落位       | 就业率            |
|------------------|-----------|-----------|----------|-----------|-----------|----------------|
| <b>人文与社会科学学部</b> |           | <b>81</b> | <b>2</b> | <b>6</b>  | <b>25</b> | <b>78.07%</b>  |
|                  | 区域经济学     | 5         |          |           |           | 100.00%        |
|                  | 文艺学       | 2         |          |           |           | 100.00%        |
|                  | 科学学与科技管理  | 4         | 1        | 2         | 1         | 87.50%         |
|                  | 新闻学       | 6         |          |           | 1         | 85.71%         |
|                  | 社会保障      | 5         |          |           | 1         | 83.33%         |
|                  | 新闻与传播     | 10        |          |           | 2         | 83.33%         |
|                  | 行政管理      | 8         |          | 3         | 3         | 78.57%         |
|                  | 教育经济与管理   | 7         |          |           | 2         | 77.78%         |
|                  | 科学技术哲学    | 6         | 1        |           | 2         | 77.78%         |
|                  | 语言学及应用语言学 | 3         |          |           | 1         | 75.00%         |
|                  | 比较教育学     | 2         |          |           | 1         | 66.67%         |
|                  | 传播学       | 4         |          |           | 2         | 66.67%         |
|                  | 外国哲学      | 2         |          |           | 1         | 66.67%         |
|                  | 高等教育学     | 4         |          |           | 3         | 57.14%         |
|                  | 法学理论      | 1         |          |           | 1         | 50.00%         |
|                  | 中国哲学      | 1         |          |           | 1         | 50.00%         |
|                  | 伦理学       |           |          |           | 2         | 0.00%          |
|                  | 艺术        |           |          |           | 1         | 0.00%          |
| <b>软件学院</b>      |           | <b>82</b> | <b>1</b> | <b>8</b>  |           | <b>100.00%</b> |
|                  | 计算机软件与理论  | 1         |          |           |           | 100.00%        |
|                  | 软件工程      | 81        | 1        | 8         |           | 100.00%        |
| <b>数学科学学院</b>    |           | <b>77</b> | <b>4</b> | <b>16</b> | <b>7</b>  | <b>93.27%</b>  |
|                  | 概率论与数理统计  | 4         | 1        | 1         |           | 100.00%        |
|                  | 金融数学与保险精算 | 6         |          |           |           | 100.00%        |
|                  | 基础数学      | 10        | 1        | 8         | 1         | 95.00%         |
|                  | 计算数学      | 26        | 2        | 2         | 2         | 93.75%         |
|                  | 应用数学      | 11        |          | 1         | 1         | 92.31%         |
|                  | 应用统计      | 10        |          | 1         | 1         | 91.67%         |
|                  | 运筹学与控制论   | 10        |          | 3         | 2         | 86.67%         |
| <b>体育教学部</b>     |           | <b>2</b>  |          | <b>1</b>  | <b>6</b>  | <b>33.33%</b>  |
|                  | 运动人体科学    | 1         |          |           |           | 100.00%        |
|                  | 体育学       | 1         |          | 1         | 6         | 25.00%         |
| <b>外国语学院</b>     |           | <b>56</b> | <b>5</b> | <b>1</b>  | <b>9</b>  | <b>87.32%</b>  |
|                  | 翻译        | 31        | 2        | 1         | 4         | 89.47%         |

附表 II 2017 届毕业研究生分院系、分专业就业情况

| 学部学院             | 专业           | 就业          | 出国        | 升学         | 未落位        | 就业率           |
|------------------|--------------|-------------|-----------|------------|------------|---------------|
| <b>外国语学院</b>     |              | <b>56</b>   | <b>5</b>  | <b>1</b>   | <b>9</b>   | <b>87.32%</b> |
|                  | 外国语言学及应用语言学  | 14          | 3         |            | 2          | 89.47%        |
|                  | 日语语言文学       | 8           |           |            | 1          | 88.89%        |
|                  | 英语语言文学       | 3           |           |            | 2          | 60.00%        |
| <b>物理与光电工程学院</b> |              | <b>78</b>   |           | <b>25</b>  | <b>6</b>   | <b>94.50%</b> |
|                  | 工程热物理        | 1           |           |            |            | 100.00%       |
|                  | 光学工程         | 24          |           | 5          |            | 100.00%       |
|                  | 生物物理学        | 1           |           |            |            | 100.00%       |
|                  | 微电子学与固体电子学   | 9           |           | 2          |            | 100.00%       |
|                  | 原子与分子物理      | 3           |           | 2          |            | 100.00%       |
|                  | 凝聚态物理        | 10          |           | 4          | 1          | 93.33%        |
|                  | 理论物理         | 6           |           | 4          | 1          | 90.91%        |
|                  | 等离子体物理       | 20          |           | 8          | 3          | 90.32%        |
|                  | 光学           | 4           |           |            | 1          | 80.00%        |
| <b>运载工程与力学学部</b> |              | <b>227</b>  | <b>8</b>  | <b>37</b>  | <b>2</b>   | <b>99.27%</b> |
|                  | 车辆工程         | 57          | 2         | 3          |            | 100.00%       |
|                  | 船舶与海洋结构物设计制造 | 33          | 3         | 2          |            | 100.00%       |
|                  | 动力学与控制       | 5           |           |            |            | 100.00%       |
|                  | 固体力学         | 9           | 1         | 1          |            | 100.00%       |
|                  | 航空航天力学与工程    | 2           |           |            |            | 100.00%       |
|                  | 航空宇航科学与技术    | 15          |           | 5          |            | 100.00%       |
|                  | 计算力学         | 21          |           | 8          |            | 100.00%       |
|                  | 流体力学         | 3           |           |            |            | 100.00%       |
|                  | 生物与纳米力学      |             | 1         |            |            | 100.00%       |
|                  | 微机电工程        | 1           |           |            |            | 100.00%       |
|                  | 岩土与环境力学      | 3           |           |            |            | 100.00%       |
|                  | 应用与实验力学      | 3           |           |            |            | 100.00%       |
|                  | 工程力学         | 72          | 1         | 17         | 1          | 98.90%        |
|                  | 水声工程         | 3           |           | 1          | 1          | 80.00%        |
| <b>总计</b>        |              | <b>2435</b> | <b>63</b> | <b>320</b> | <b>144</b> | <b>95.14%</b> |